



**Project  
Management  
Institute®  
Ceará Brazil**

# PORTFÓLIO DE PROJETOS 2024

26 DE FEVEREIRO 2024





**Project  
Management  
Institute®  
Ceará, Brazil**



**Atual Gestão**

# Gestão 2024/2025

**Cristiano Oliveira**

Presidente PMI Ceará



**Mariangela Bezerra**

Presidente Anterior



**Taís Freitas**

Diretora de Finanças e Administração



**Wallace Soares**

Diretor de Educação e Certificação



**Malu Silveira**

Diretora de Filiação e Grupos de interesses



**Cristiane Barcelos**

Diretora de Comunicação e Marketing



**Jéssica Alcântara**

Diretora de Programas e Projetos Especiais



**Project  
Management  
Institute®  
Ceará, Brazil**

#### MISSÃO

Promover a profissão do gerente de projeto, disseminando conhecimento, promovendo profissionalismo, integrando membros, voluntários, instituições educacionais e empresas com foco na excelência em projetos.

#### VISÃO

Ser reconhecido como a mais forte referência em Gerenciamento de Projetos no Ceará congregando uma Comunidade crescente e colaborativa



#### PROPÓSITO

Mudar o mundo por meio do gerenciamento de projetos

#### VALORES

Respeito, Ética, Justiça, Responsabilidade, Sustentabilidade, Paixão

**Visão Geral**

## MISSÃO

Promover a profissão do gerente de projeto, disseminando conhecimento, promovendo profissionalismo, integrando membros, voluntários, instituições educacionais e empresas com foco na excelência em projetos.

## VISÃO

Ser reconhecido como a mais forte referência em Gerenciamento de Projetos no Ceará congregando uma Comunidade crescente e colaborativa

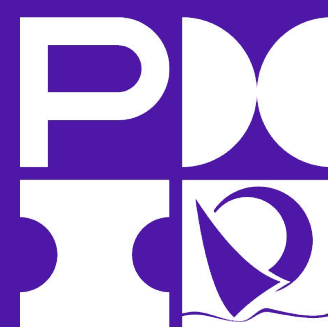

Project  
Management  
Institute®  
Ceará, Brazil

## PROPÓSITO

Mudar o mundo por meio do gerenciamento de projetos

## VALORES

Respeito, Ética, Justiça, Responsabilidade, Sustentabilidade, Paixão

# Objetivos Estratégicos (Latam)

Aumentar o valor e impacto da comunidade do PMI

Fortalecer e expandir as principais certificações do mercado (PMP, CAPM e ACP)

Posicionar o PMI como um ator regional chave no desenvolvimento de habilidades, empregabilidade e impacto social.

# Objetivos Chaves (PMI CE)

Tornar o PMICE atrativo para profissionais de gerenciamento de projetos

Tornar o PMICE atrativo para executivos e empresários

Estruturar a governança interna do capítulo

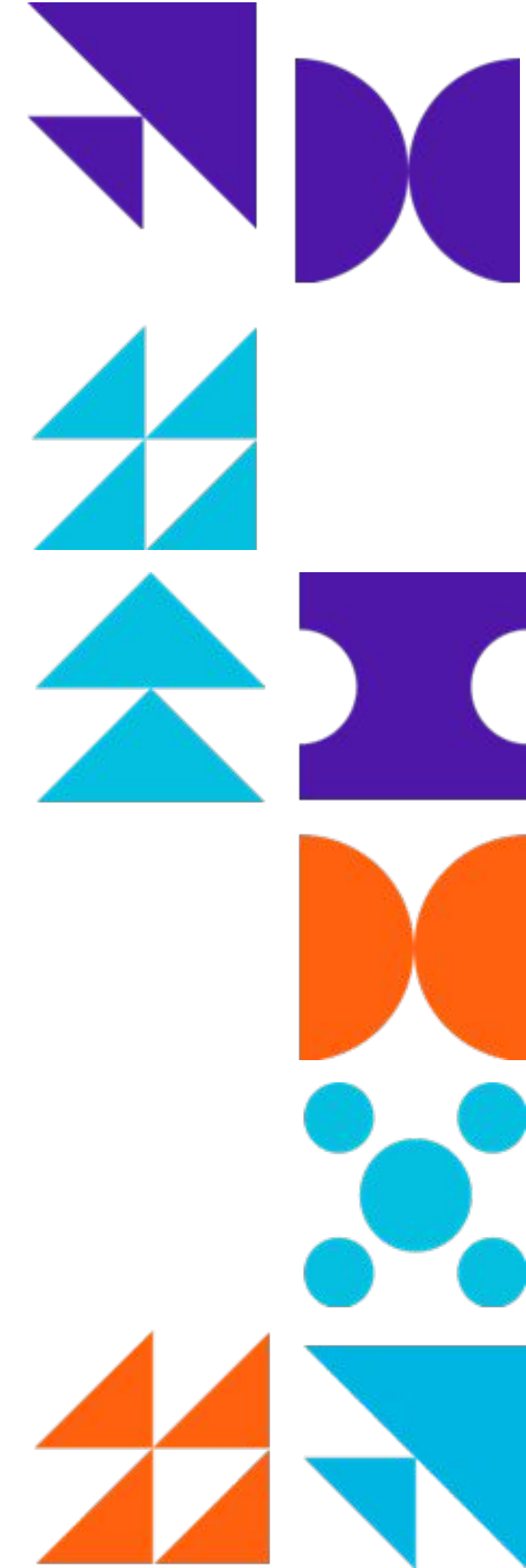



**Project  
Management  
Institute®  
Ceará, Brazil**



**Presidência**

# Portfólio de Projetos da Presidência

1. Livro Cases de sucesso em GP no Ceará
2. Congresso Regional
3. PMI Cast
4. Análise e Redesenho de Processos PMICE
5. Grupo Seniores PMI Ceará



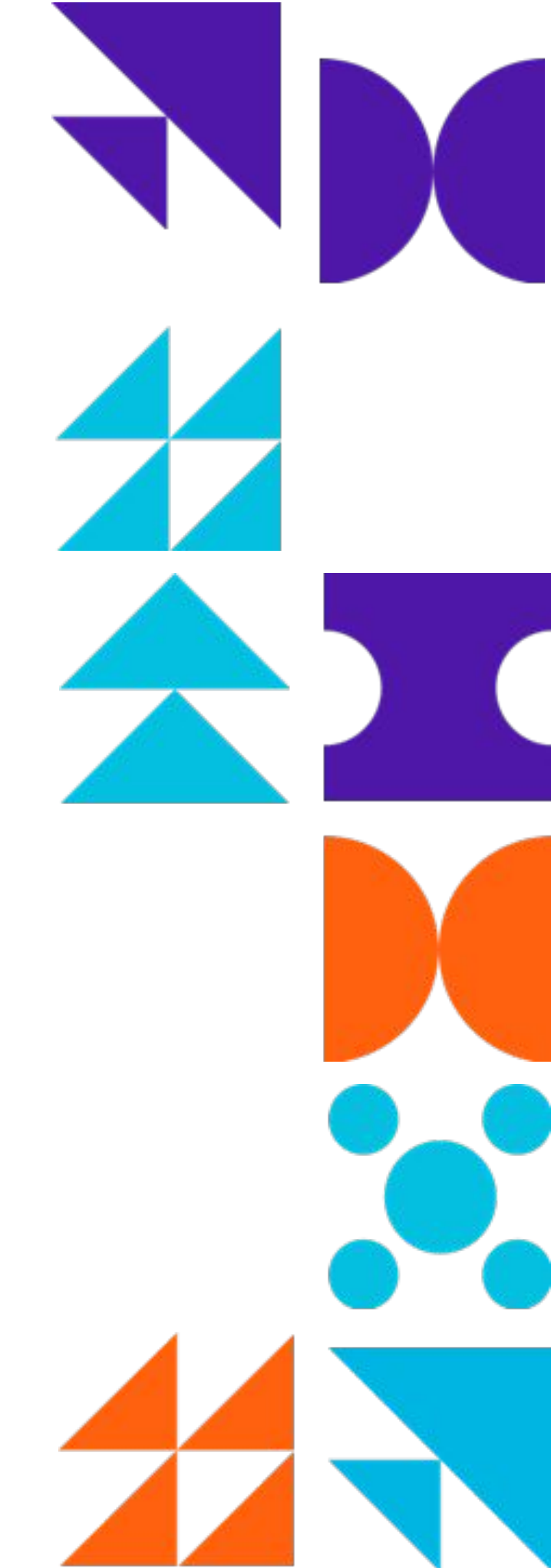



[pmice.org.br](http://pmice.org.br)





[pmice.org.br](http://pmice.org.br)





[pmice.org.br](http://pmice.org.br)



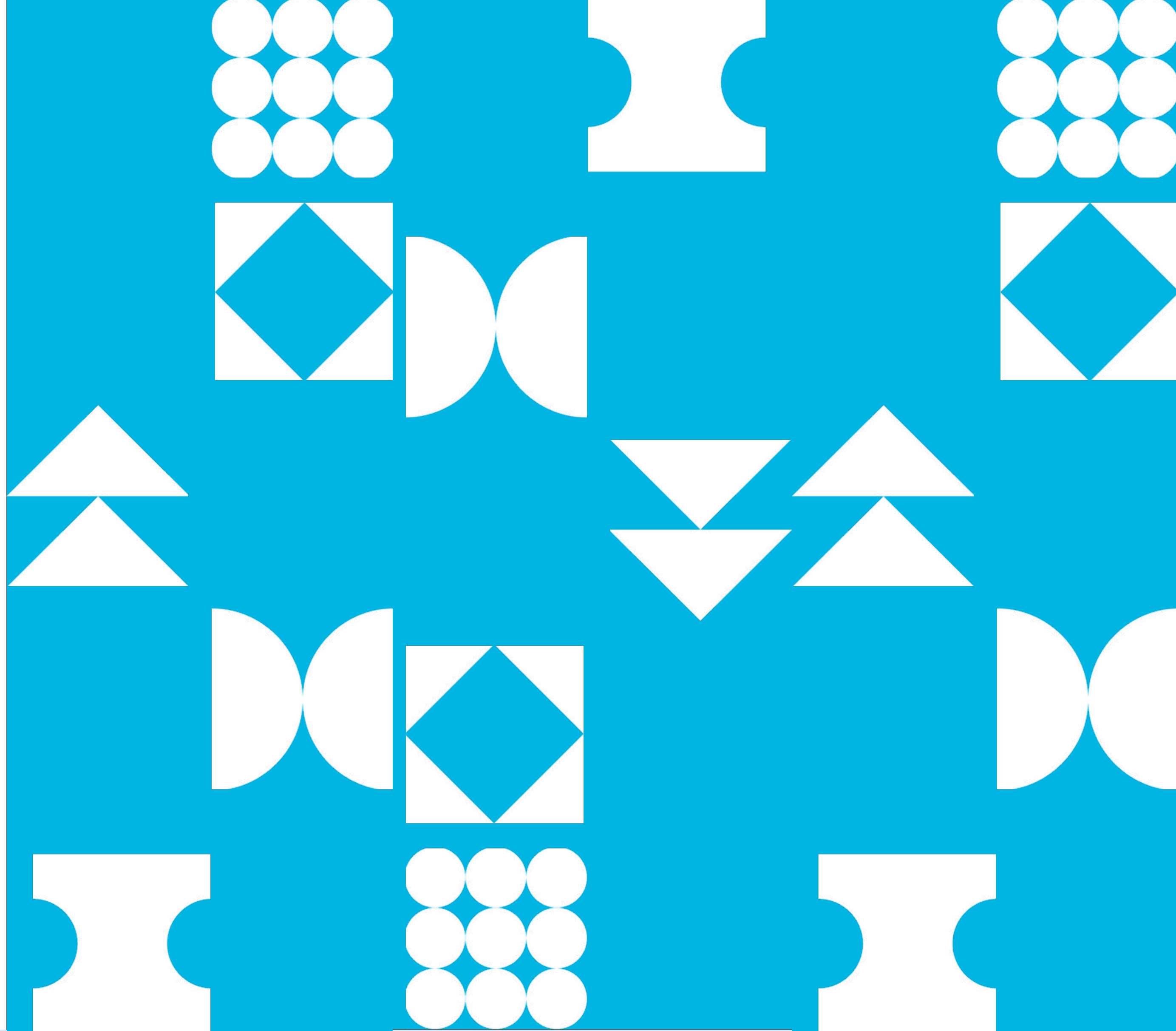





**Project  
Management  
Institute®  
Ceará, Brazil**



**Diretora de Programas e  
Projetos Especiais**

# Portfólio de Projetos da Diretoria Programas e Projetos Especiais

1. Bate Papo com a comunidade
2. Café com PMO
3. Prêmio Melhores do Ano
4. Happy hour
5. Next Gen
6. PM DAY's:
  - 6.1. PM Day Engenharia;
  - 6.2. PM Day Setor Público;
  - 6.3. PM Day Social e
  - 6.4. PM Day Telecomunicação

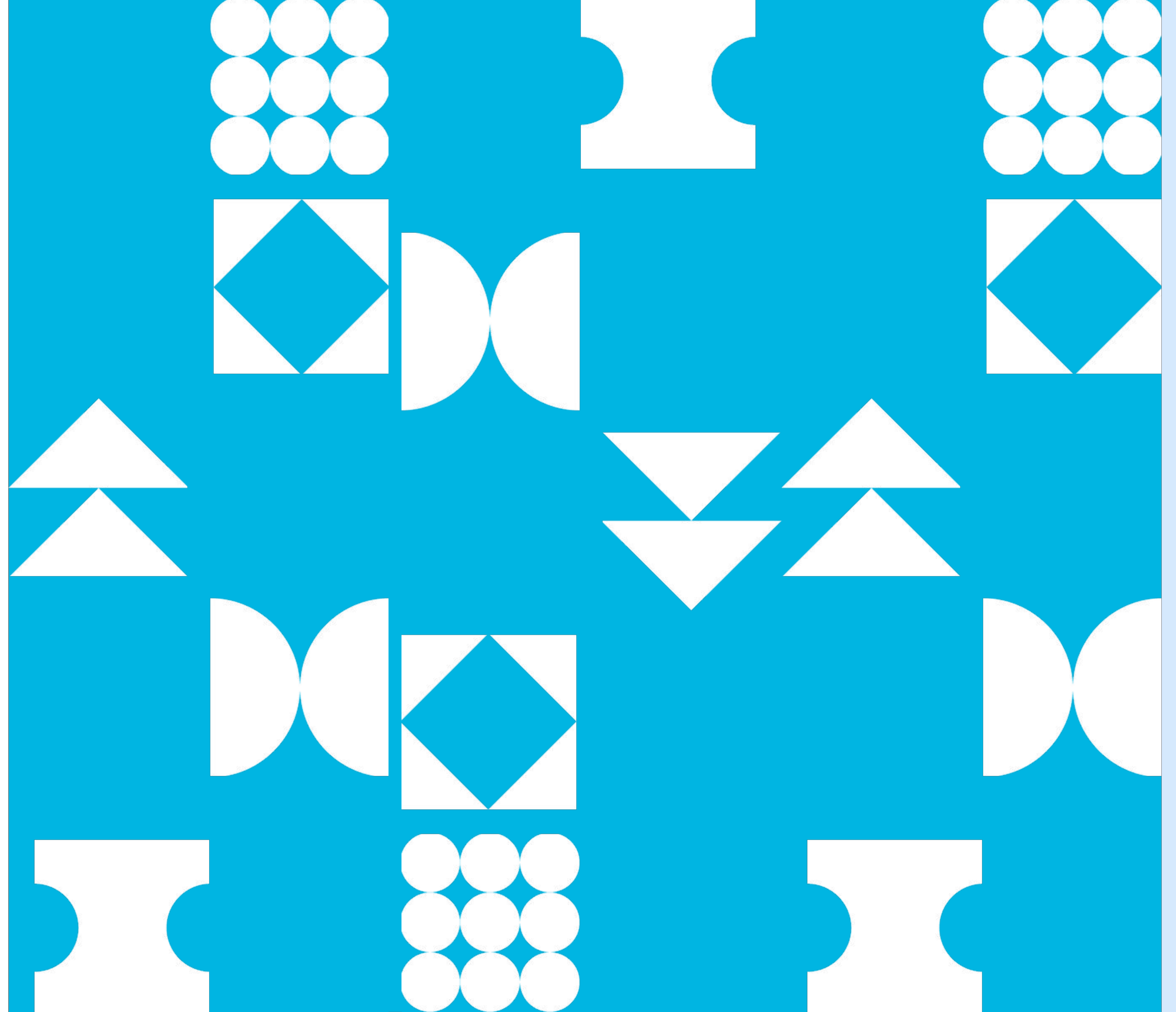



# Bate Papo com a comunidade

Promover bate papos com a comunidade, convidando palestrantes/profissionais renomados no cenário de gerenciamento de projetos interagindo ideias com a comunidade PMI-CE

## Objetivo estratégico e métrica

Aumentar o valor e impacto da comunidade do PMI, através de 03 eventos.

## Equipe do projeto



**Nome do GP**  
Gerente do projeto



**Nome Analista**  
Analista de projeto

**Erlana**  
Analista de projeto



**Jéssica Alcântara**  
Patrocinadora



# Café com PMO

Realizar um evento de Networking com os gestores de PMO do Estado do Ceará para realizar uma aproximação para: Vender o congresso; Vender os melhores do ano; Apresentar o PMI como parceiro no fornecimento de treinamentos e etc.

## Objetivo estratégico e métrica

Aumentar o valor e impacto da comunidade do PMI através de um encontro para o público de 30 pessoas

## Equipe do projeto

**Jeová**  
Gerente do Projeto

**Débora Aguiar**  
Analista de projeto



**Nome Analista**  
Analista de projeto



**Jéssica Alcântara**  
Patrocinadora



# Prêmio Melhores do Ano

Fortalecer a imagem do PMI-CE com empresas referências em Gerenciamento de Projetos no Ceará.

## Objetivo estratégico e métrica

Posicionar o PMI como um ator regional chave no desenvolvimento de habilidades, empregabilidade e impacto social através 01 Premiação do melhor PMO, 01 Premiação do melhor projeto e com pelo menos 20% de participação no 14º CRGPL

## Equipe do projeto



**Nome do GP**  
Gerente do projeto

**Débora Aguiar**  
Analista de projeto



**Nome Analista**  
Analista de projeto



**Jéssica Alcântara**  
Patrocinadora



# Happy hour

Realizar encontros presenciais com voluntários e filiados

## Objetivo estratégico e métrica

Aumentar o valor e impacto da comunidade do PMI, através de encontros trimestrais para apresentação dos resultados alcançados com a execução dos projetos e promover networking

## Equipe do projeto

**Giovanna**  
Gerente do projeto



**Nome Analista**  
Analista de projeto



**Jéssica Alcântara**  
Patrocinadora



# Next Gen

Disseminar a cultura de gerenciamento de projetos para pessoas que buscam se desenvolver em gestão, projetos e liderança através de eventos e materiais educativos que possam impactar profissionalmente e pessoalmente os envolvidos, alentando a relação entre o PMI e à sociedade cearense

## Objetivo estratégico e métrica

Aumentar o valor e impacto da comunidade do PMI, através de 02 eventos.

## Equipe do projeto

		
<b>Nome do GP</b> Gerente do projeto	<b>Nome Analista</b> Analista de projeto	<b>Nome Analista</b> Analista de projeto



**Jéssica Alcântara**  
Patrocinadora



# PM DAY's:

- PM Day Engenharia;
- PM Day Setor Público;
- PM Day Social;
- PM Day Telecomunicação

Fortalecer a gestão de projetos nas respectivas áreas

## Objetivo estratégico e métrica

Aumentar o valor e impacto da comunidade do PMI, através de 04 eventos.

## Equipe do projeto

**Letinha**  
Gerente do projeto:  
PMDay Setor Público



**Nome do GP**  
Gerente do projeto  
PM Day Engenharia



**Nome do GP**  
Gerente do projeto  
PM Day Social



**Nome do GP**  
Gerente do projeto  
PM Day Telecomunicação



**Jéssica Alcântara**  
Patrocinadora



# Cronograma Portfólio de Projetos - Programas e Projetos Especiais

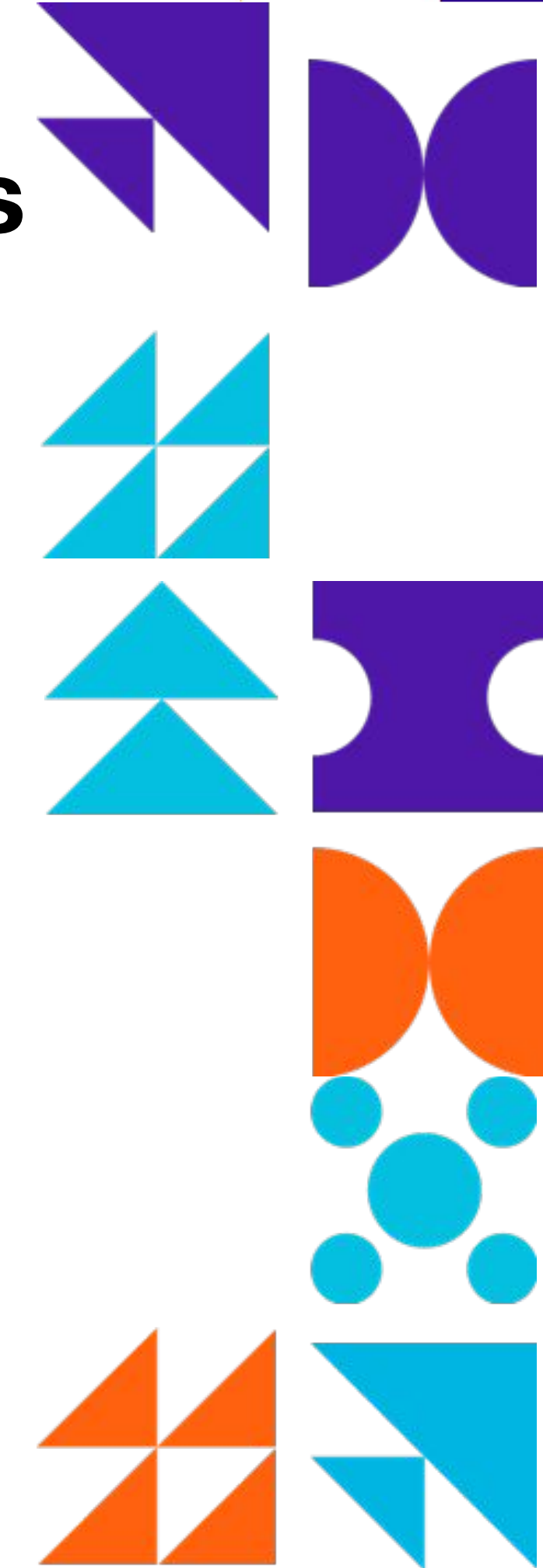
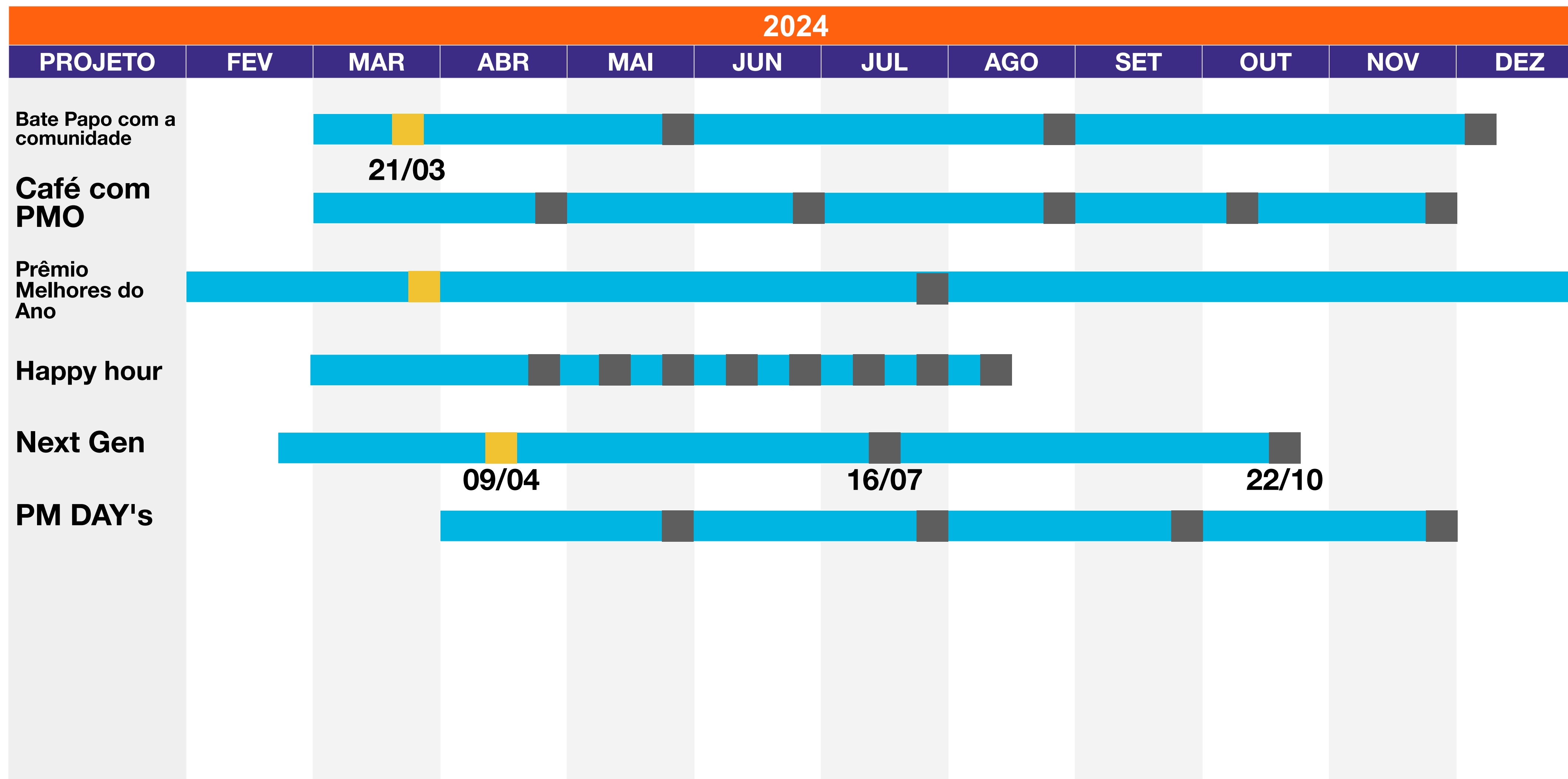



**Project  
Management  
Institute®  
Ceará, Brazil**



**Diretoria de Educação e  
Certificação**



## Portfólio de Projetos da Diretoria

1. Agile Talks
2. PMI Academy
3. Parcerias e preparatório para a certificação CAPM
4. Grupo de estudos PMP
5. Cursos de parcerias entre capítulos do Brasil
6. Trilha de certificações do PMI
7. Projeto de parcerias e preparatório para a certificação ACP
8. Trilha de desenvolvimento do voluntariado e Liderança

# Cronograma Portfólio de Projetos - Educação e Certificação

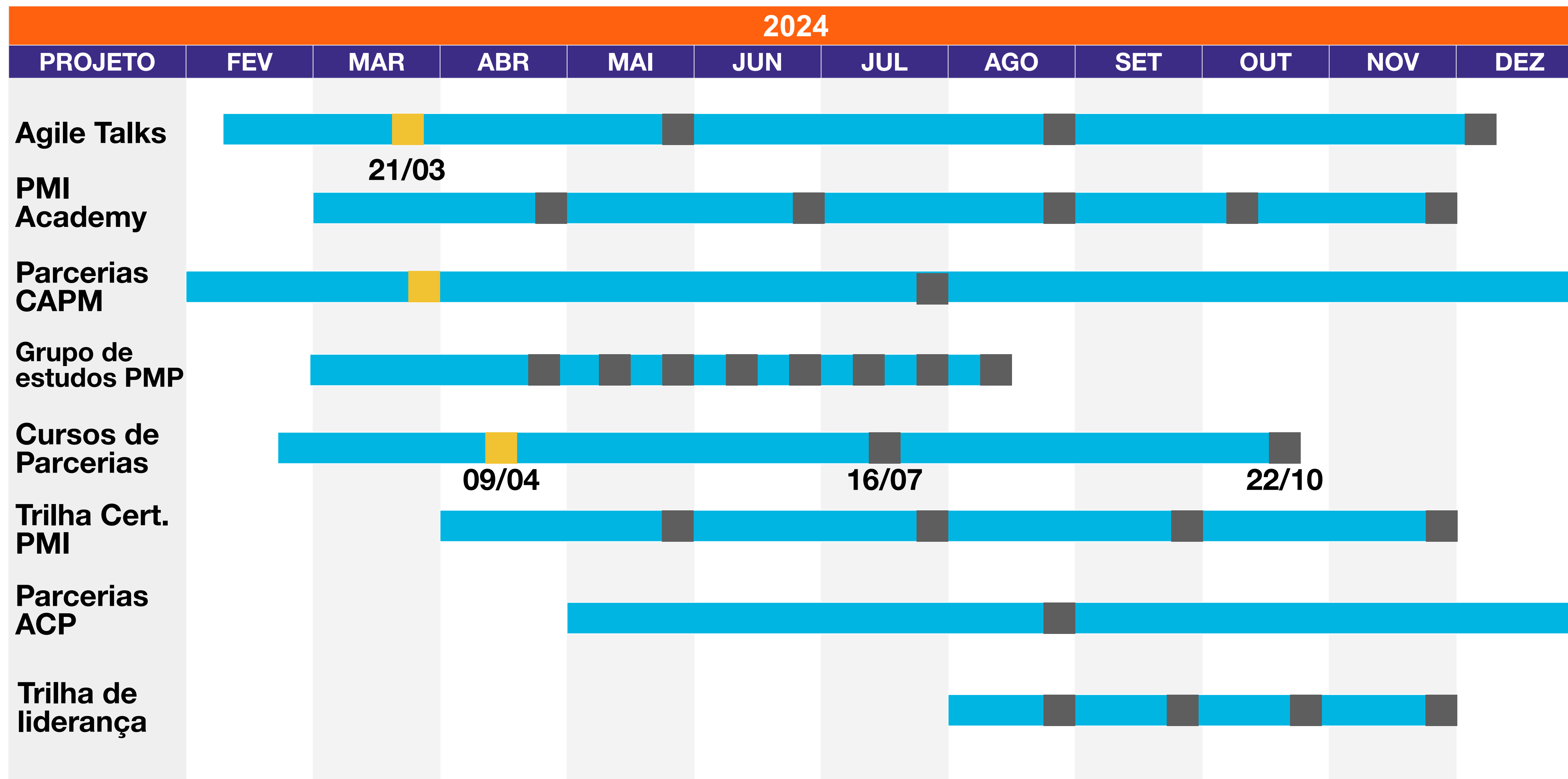

# Agile Talks

Promover o Disciplined Agile e boas práticas ágeis para a comunidade de gerenciamento de projetos no nosso Estado do Ceará

## Objetivo estratégico e métrica

Posicionar o PMI como um ator regional chave no desenvolvimento de habilidades, empregabilidade e impacto social através de 04 eventos.

## Equipe do projeto



**Alison Laurentino**  
Gerente do projeto

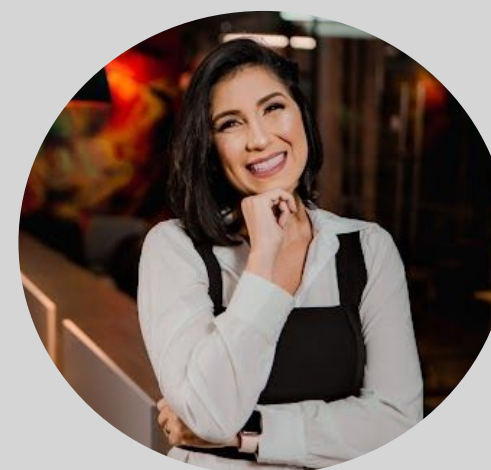

**Marília Freitas**  
Analista de projeto



**Neudson Barroso**  
Analista de projeto



**Wallace Soares**  
Patrocinador



# PMI Academy

Realizar parcerias com IES através da realização de eventos para aumentar o número de filiados, apresentar o PMI e demais iniciativas realizadas pelo PMI-CE

## Objetivo estratégico e métrica

Aumentar o valor e impacto da comunidade do PMI através de 06 eventos.

## Equipe do projeto



**Mirian Leite**  
Gerente do projeto



**Washington Ricardo**  
Analista de projeto



**Caio**  
Analista de projeto



**Wallace Soares**  
Patrocinador



# Parcerias e preparatório para a certificação CAPM

Realizar parcerias com instituições autorizadas pelo PMI para os filiados do PMI-CE terem desconto em workshops e materiais de preparatórios do exame CAPM® do PMI®

## Objetivo estratégico e métrica

Fortalecer e expandir as principais certificações do mercado (PMP, CAPM e ACP) através de 02 parcerias.

## Equipe do projeto



**André Alves**  
Gerente do projeto



**Nome Analista**  
Analista de projeto



**Wallace Soares**  
Patrocinador



# Grupo de estudos PMP

Promover encontros quinzenais entre os participantes para discussão dos temas específicos de gerenciamento de projetos (Guia PMBOK 7ª Edição e Guia Ágil), como reforço de preparação para certificação PMP para filiados e voluntários.

## Objetivo estratégico e métrica

Fortalecer e expandir as principais certificações do mercado (PMP, CAPM e ACP) através de 08 encontros.

## Equipe do projeto



**Herlon Sousa**  
Gerente do projeto



**Nome Analista**  
Analista de projeto



# Cursos de parcerias entre capítulos do Brasil

Ofertar em parceria com os capítulos AM CE DF PE RS SE, cursos online voltados à demandas dos capítulos de forma gratuita para filiados.

## Objetivo estratégico e métrica

Aumentar o valor e impacto da comunidade do PMI através de 06 eventos de 03 eventos.

## Equipe do projeto



**Maria Martins**  
Gerente do projeto



**Mayara Rocha**  
Analista de projeto



**Wallace Soares**  
Patrocinador



# Trilha de certificações do PMI

Apresentar as principais certificações do PMI e seus benefícios para Fortalecer e expandir as principais as certificações PMP, CAPM, ACP e Disciplined Agile - DASM e DASSM para o mercado.

## Objetivo estratégico e métrica

Fortalecer e expandir as principais certificações do mercado (PMP, CAPM e ACP) através de 04 eventos.

## Equipe do projeto



**Nome Gerente**  
Analista de projeto



**Nome Analista**  
Analista de projeto



**Nome Analista**  
Analista de projeto



**Wallace Soares**  
Patrocinador





# Projeto de parcerias e preparatório para a certificação ACP

Realizar parcerias com instituições autorizadas pelo PMI para os filiados do PMI-CE terem desconto em workshops e materiais de preparatórios do exame ACP® do PMI®

## Objetivo estratégico e métrica

Fortalecer e expandir as principais certificações do mercado (PMP, CAPM e ACP) através de 01 parceria.

## Equipe do projeto



**Nome Gerente**  
Gerente do projeto



**Nome Analista**  
Analista de projeto



**Wallace Soares**  
Patrocinador



# Trilha de desenvolvimento do voluntariado e Liderança

Promover workshops para desenvolver novas lideranças de mercado e dos voluntários do PMI-CE com temas sobre as áreas de Gerenciamento de Projetos e demais temas de gestão.

## Objetivo estratégico e métrica

Aumentar o valor e impacto da comunidade do PMI através de 04 encontros.

## Equipe do projeto



**Nome Gerente**  
Analista de projeto

**Nome Analista**  
Analista de projeto

**Nome Analista**  
Analista de projeto



**Wallace Soares**  
Patrocinador







**Project  
Management  
Institute®  
Ceará, Brazil**

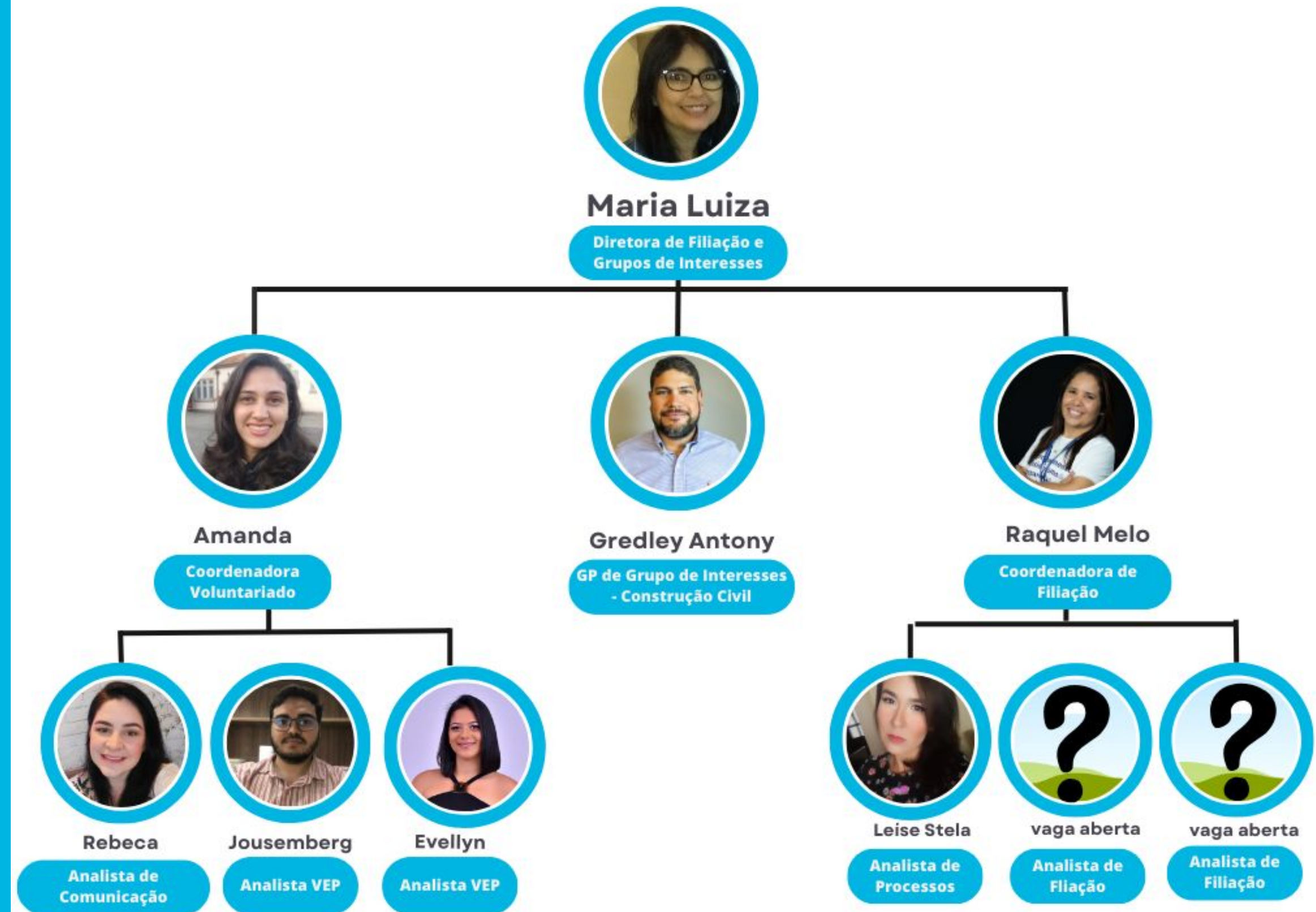

# Diretoria de Filiação e Grupos de Interesses

## Portfólio de Projetos da Diretoria

1. Bate Papo do Voluntariado
2. Prêmio Melhores - PMI-CE
3. Células Regionais - 1ª Fase
4. Jornada do Filiado
5. Vem se Filial
6. Grupo de Interesses -  
Construção Civil

# Bate Papo do Voluntariado

Evento exclusivo para voluntários, a ocorrer entre os meses de junho/julho (fechamento de semestre), para promover networking, troca de experiências e um bate-papo descontraído sobre os projetos e iniciativas do capítulo

## Objetivo:

Aumentar o valor e impacto da comunidade do PMI, promovendo mais engajamento entre os voluntários com o objetivo de reter uma média de 70% dos voluntários e filiar 30% desses ao final do ano.

## Equipe do projeto



**Amanda**  
Gerente do projeto



**Nome analista**  
Analista de projeto



**Nome Analista**  
Analista de projeto



**Maria Luiza**  
Patrocinadora



# Prêmio Melhores - PMI-CE

Promover seleção e premiação de projetos e voluntários destaques do ano, assim como reconhecimento pelo tempo de voluntariado conosco. Finalistas e vencedores receberão reconhecimento (recomendação e post) oficial pelo capítulo nas redes sociais.

## Objetivo:

Posicionar o PMI como um ator regional chave no desenvolvimento de habilidades, empregabilidade e impacto social, buscando obter satisfação de 70% dos voluntários pelo o reconhecimento pelo trabalho executado ao final do ano, com expectativa de cooperar para a filiação desses em 30%.

## Equipe do projeto



**Amanda**  
Coordenadora



**Nome do GP**  
Gerente do projeto



**Nome do analista**  
Analista do projeto



**Nome do analista**  
Analista do projeto



**Maria Luiza**  
Patrocinadora



# Células Regionais - 1ª Fase

Criação de células que sejam extensão do capítulo no interior do estado e estados vizinhos (RN e PI), atuando na Fase 1 - Prospecção e Planejamento.

## Objetivo:

Posicionar o PMI como um ator regional chave no desenvolvimento de habilidades, empregabilidade e impacto social, promovendo divulgação de grandes eventos do capítulo em pelo menos 3 outras cidades, conquistando voluntários fora de Fortaleza, pelo menos 3 por cidade, e pelo menos 20 novos filiados.

## Equipe do projeto

### Fase 1 - Prospecção e Planejamento:



**Amanda**  
Coordenadora



**Nome do GP**  
Gerente do projeto



**Nome do analista**  
Analista do projeto



**Nome do analista**  
Analista do projeto



**Nome do analista**  
Analista do projeto



**Maria Luiza**  
Patrocinadora





# Jornada do Filiado

Torna a experiência de filiação ao PMICE a melhor possível, recepcionando o filiado e informando sobre como se pode aproveitar os benefícios de um Filiado.

## Objetivo estratégico e métrica

Aumentar o valor e impacto da comunidade do PMI e PMICE , buscando atingir uma satisfação do filiado em média de pelo menos 80% em sua experiência e ajudar ao PMICE reter em 85% o número de filiados.

## Equipe do projeto



**Raquel Melo**  
Gerente do projeto



**Leíse Stela**  
Analista de processos



**Nome Analista**  
Analista de projeto



**Maria Luiza**  
Patrocinadora



# Vem se Filiar

Promover o nome e o conceito do PMICE em novos grupos como instituições de ensinos, em conselhos de classes profissionais e em empresas.

## Objetivo estratégico e métrica

Posicionar o PMI como um ator regional chave no desenvolvimento de habilidades, empregabilidade e impacto social, promovendo visitas para apresentação do PMICE em pelo menos 1 instituição por mês e atingir um total de 7 ao longo do projeto.

## Equipe do projeto



**Raquel Melo**  
Gerente do projeto



**Nome Analista**  
Analista de  
comunicação/oratória



**Nome Analista**  
Analista de pesquisa  
& Desenvolvimento



**Maria Luiza**  
Patrocinadora



# Grupo de Interesses - Construção Civil

Desenvolver grupos de estudos, com pesquisas em assuntos relevantes no mercado em que envolva os conhecimentos em Gestão de Projetos.

## Objetivo estratégico e métrica

Posicionar o PMI como um ator regional chave no desenvolvimento de habilidades, empregabilidade e impacto social. Manter um grupo de estudo que retorne à comunidade legados para futuras consultas, com 1 conteúdo publicado por grupo.

## Equipe do projeto



**Gredley Antony**  
Gerente do projeto



**Nome Analista**  
Analista de projetos



**Nome Analista**  
Analista de projetos



**Maria Luiza**  
Patrocinadora



# Cronograma Portfólio de Projetos - Filiação e Grupos de Interesse

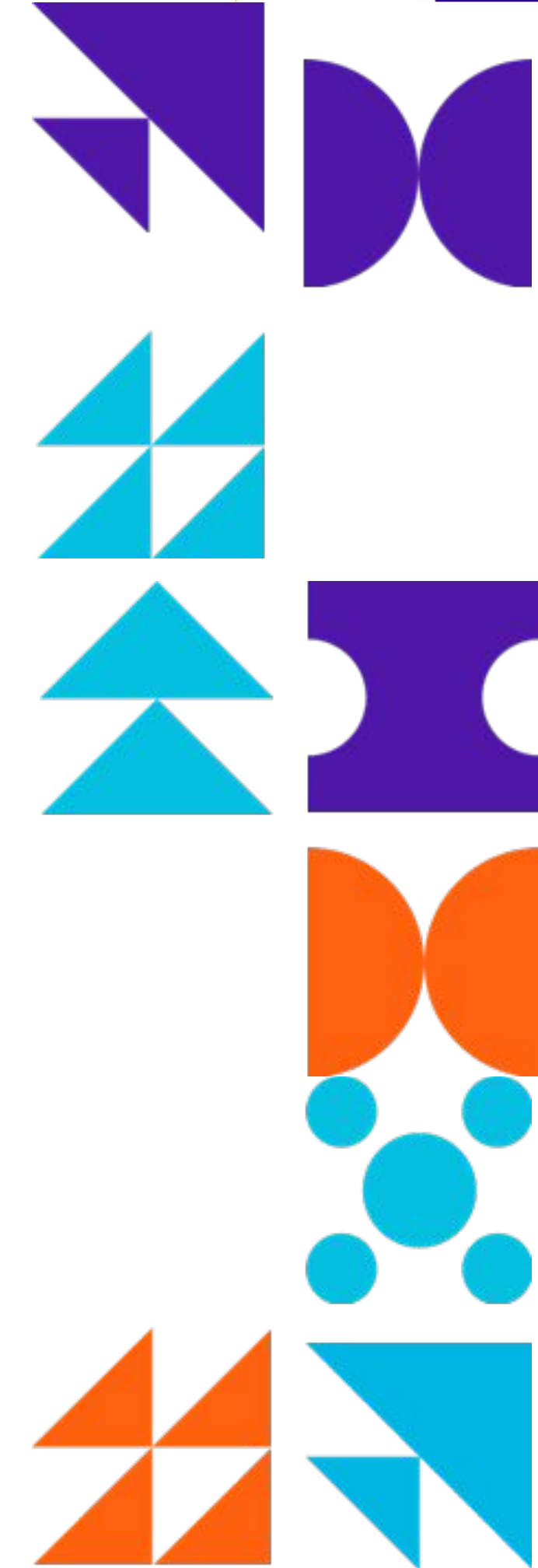
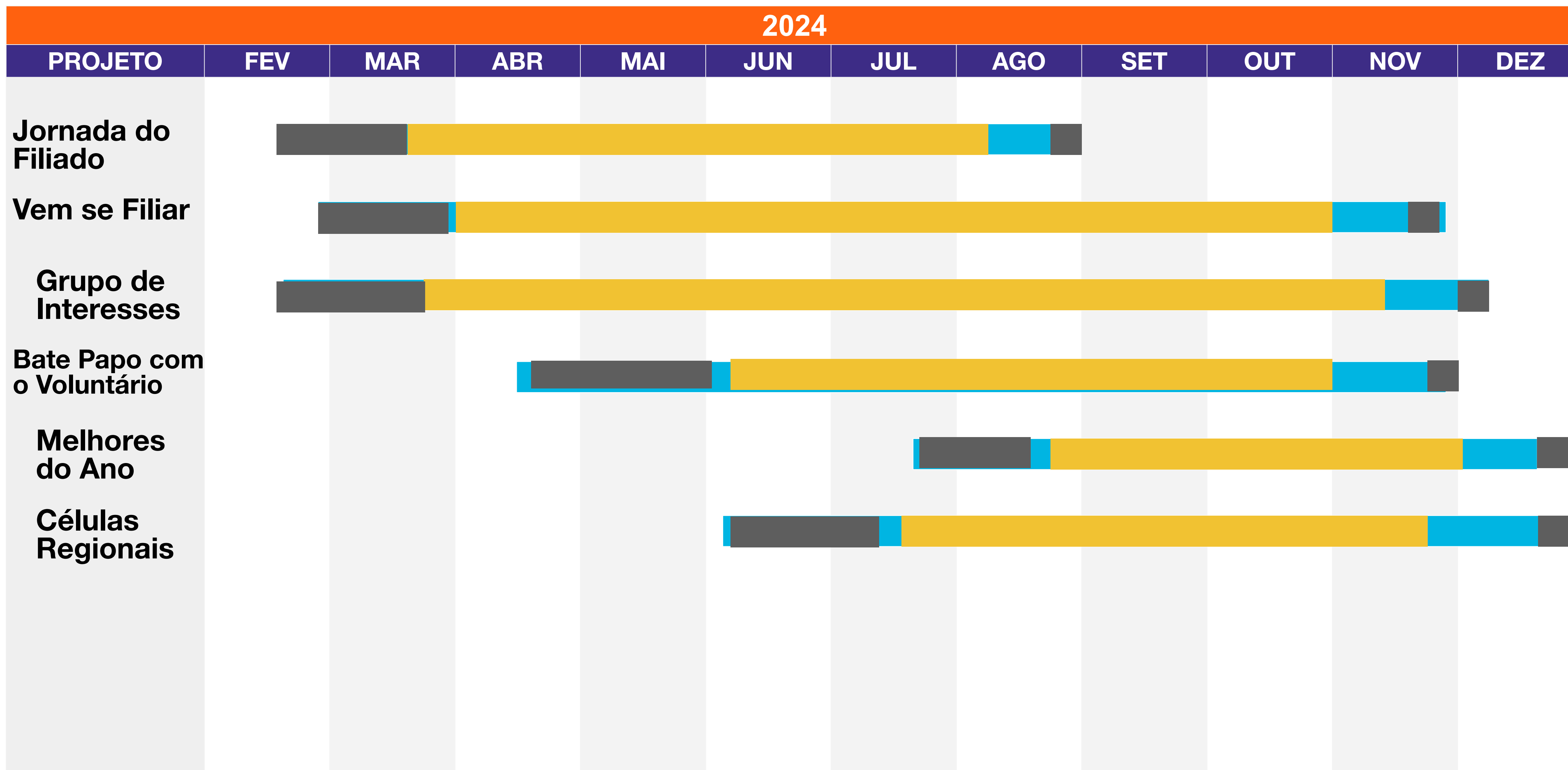



**Project  
Management  
Institute®  
Ceará, Brazil**

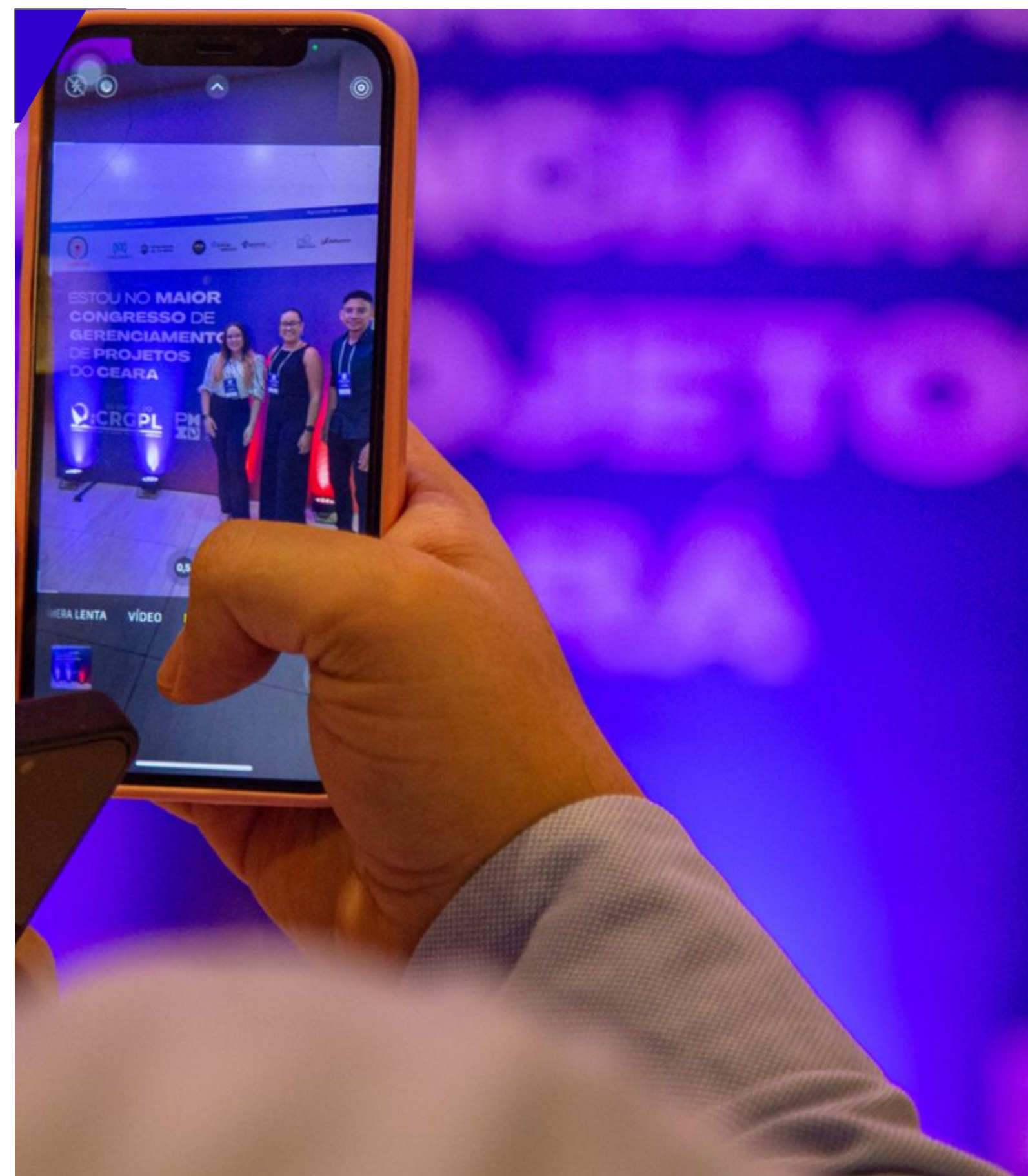

**Diretoria de Comunicação  
e Marketing**

## Portfólio de Projetos da Diretoria

### 1. Comunidade Mulheres na Gestão de Projetos

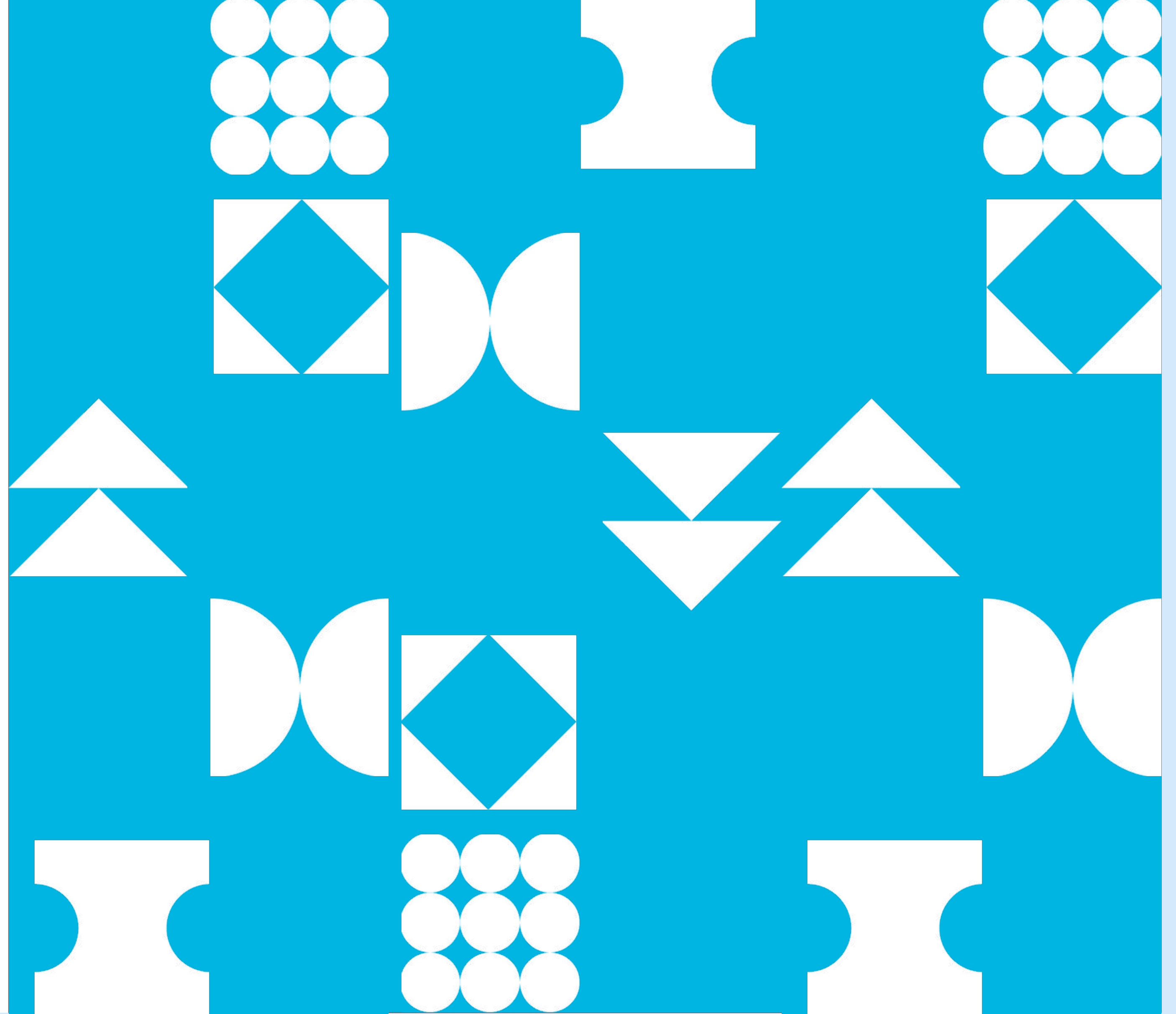

# Comunidade Mulheres na Gestão de Projetos

Tornar o PMI CE atrativo para profissionais mulheres de gerenciamento de projetos.

## Objetivo estratégico e métrica

Aumentar em 2% o número de filiadas ao PMICE;

Aumentar 10% o engajamento de mulheres na comunidade oficial no WhatsApp durante o projeto.

## Equipe do projeto



**Evellyn Lima**  
Gerente do projeto



**Wilkia Neves**  
Analista de projeto



**Andressa Ranyele**  
Analista de projeto



**Manuella Aguiar**  
Analista de projeto



**Rebeca Lira**  
Analista de projeto



# Cronograma de Entregas - Comunidade Mulheres na Gestão de Projetos

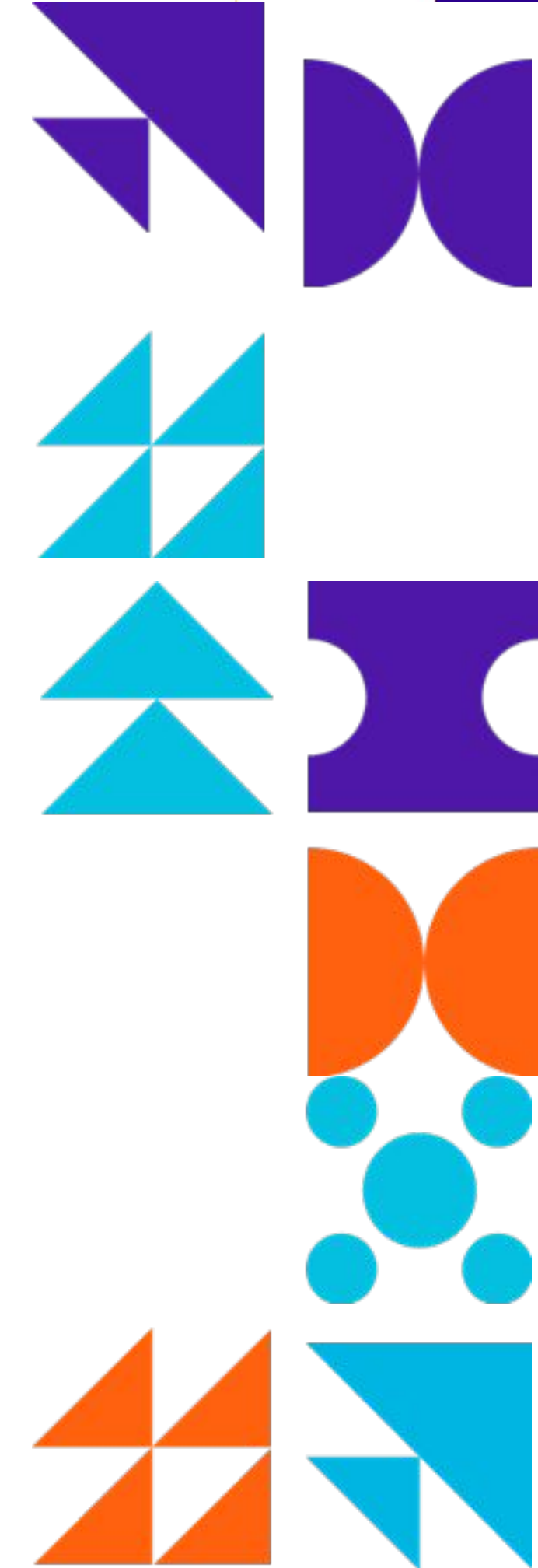
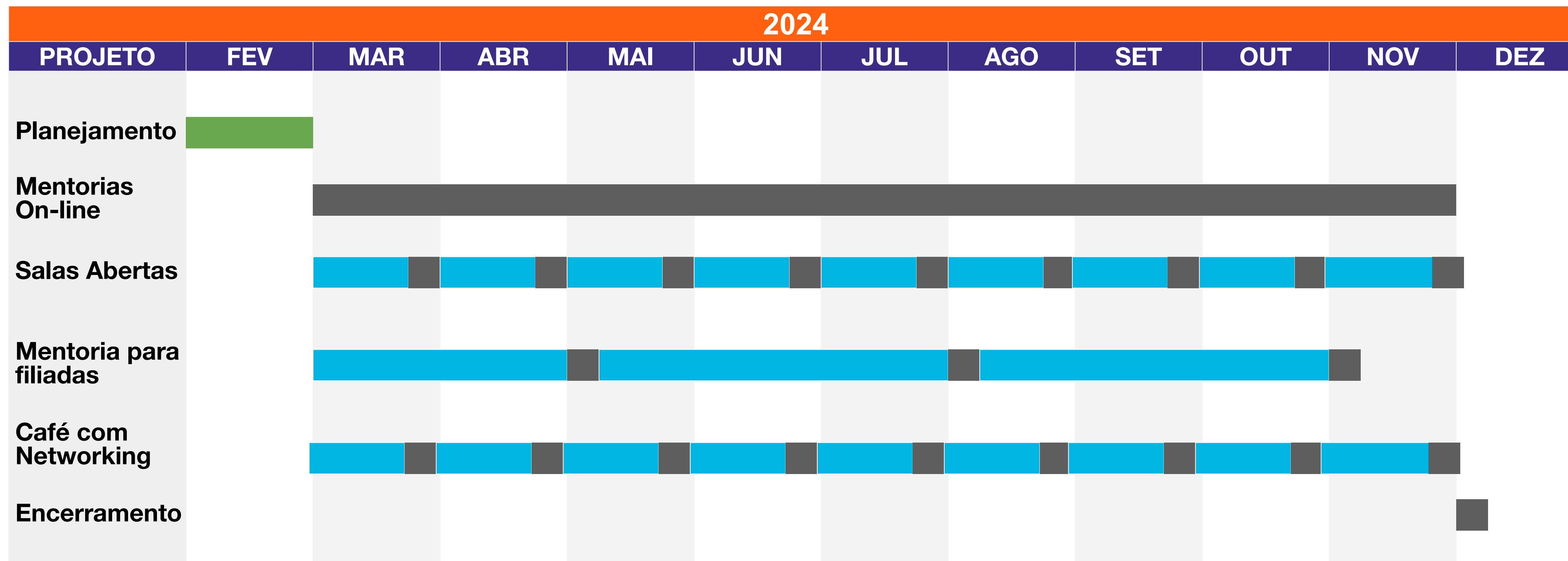







**Project  
Management  
Institute®**  
Ceará, Brazil



**Diretoria de  
Administração e Finanças**

## Portfólio de Projetos da Diretoria

1. Projeto de Implantação do LGPD
2. Análise e Redesenho de Processos e Metodologia da Diretoria de Administração e Finanças

# Projeto de Implantação do LGPD

'Implantar o LGPD no Chapter PMI-CE

## Objetivo estratégico e métrica

- KR1. Análise da LGPD e apresentação de principais pontos;
- KR2. Mapear o uso de dados pessoais e/ou sensíveis na base de dados e documentos do PMI-CE;
- KR3. Identificar pontos de inconformidade com assessment em pelo menos 75% da base de dados;
- KR4. Atuar nas correções de inconformidade em até 75%;
- KR5. Elaborar manual de compliance à LGPD;
- KR6. Divulgar manual para a comunidade.

## Dependências

Dependências com as **Diretorias** para realização de **Diagnósticos** e correções de **inconformidades**.

## Equipe do projeto

Alano Jorge  
Advogado

Aláide Pitombeira  
Gerente de projeto



# Cronograma LGPD

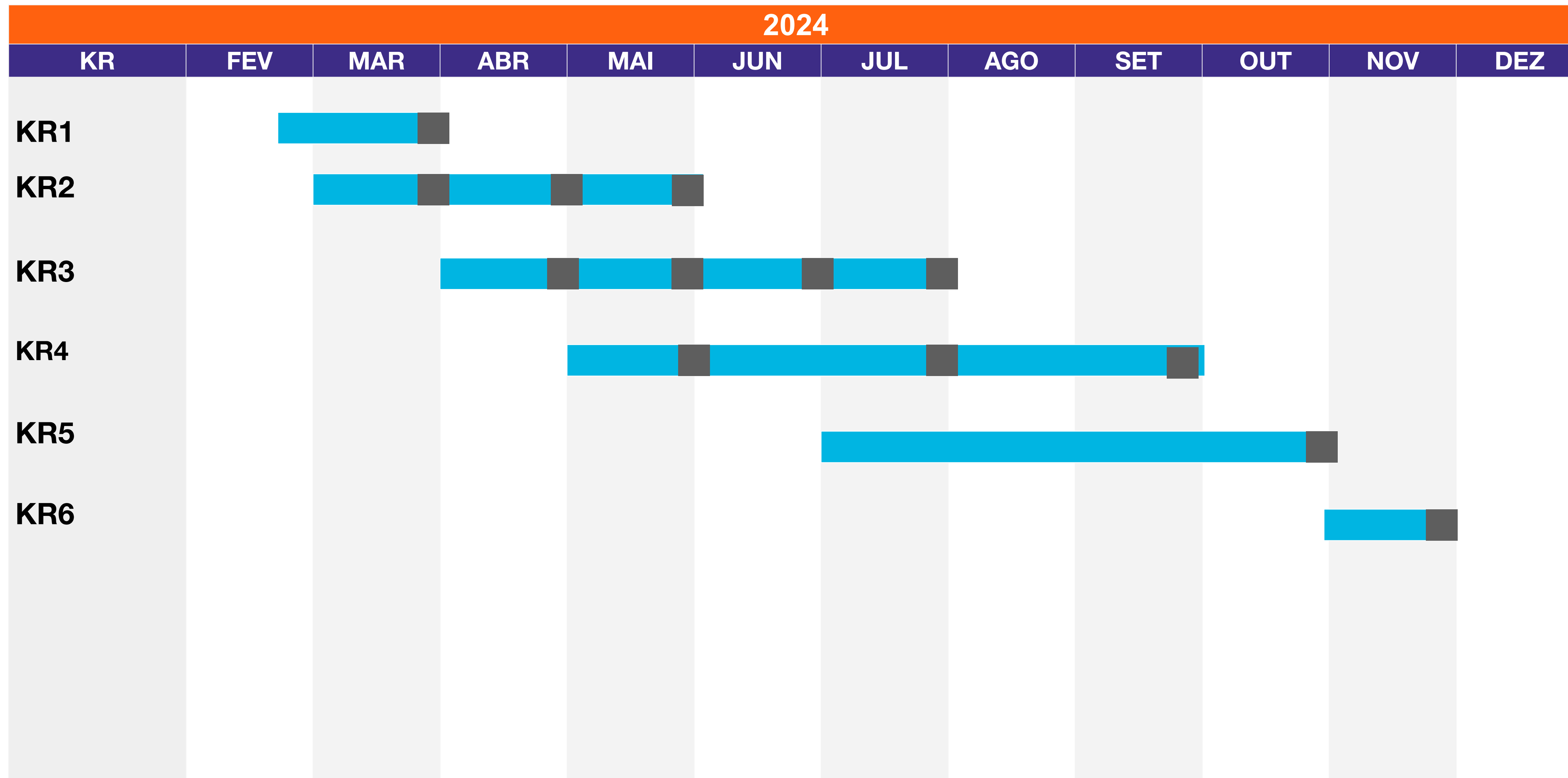

# Análise e Redesenho de Processos e Metodologia da Diretoria de Administração e Finanças

## Objetivo estratégico e métrica

1. Realizar o mapeamento de processos pertinentes à esta diretoria;
2. Verificar com PMO as integrações entre processos.
3. Analisar pontos de melhoria e redução de gargalos;
4. Aprovar com toda a diretoria as melhorias;

## Dependências

Dependências com as **Diretorias** para realização de **Diagnósticos** e correções de **não conformidades**.

## Equipe do projeto

**Gustavo Batista**  
Gerente do Projeto



# Cronograma ARP

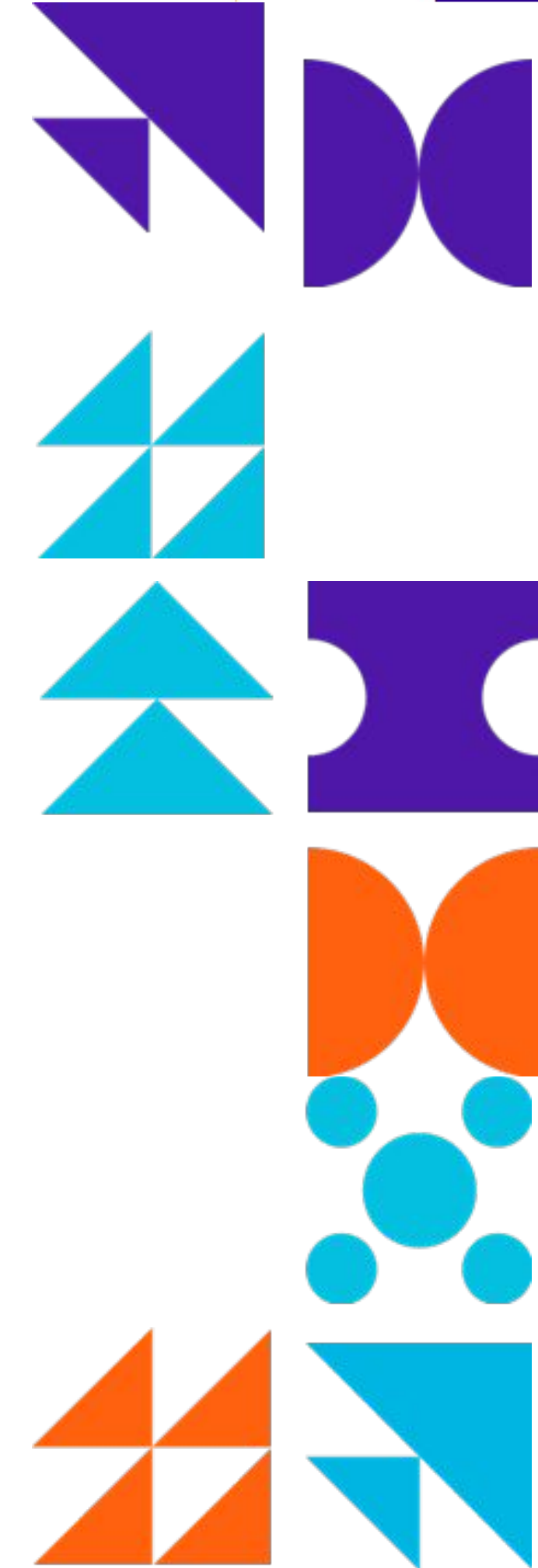
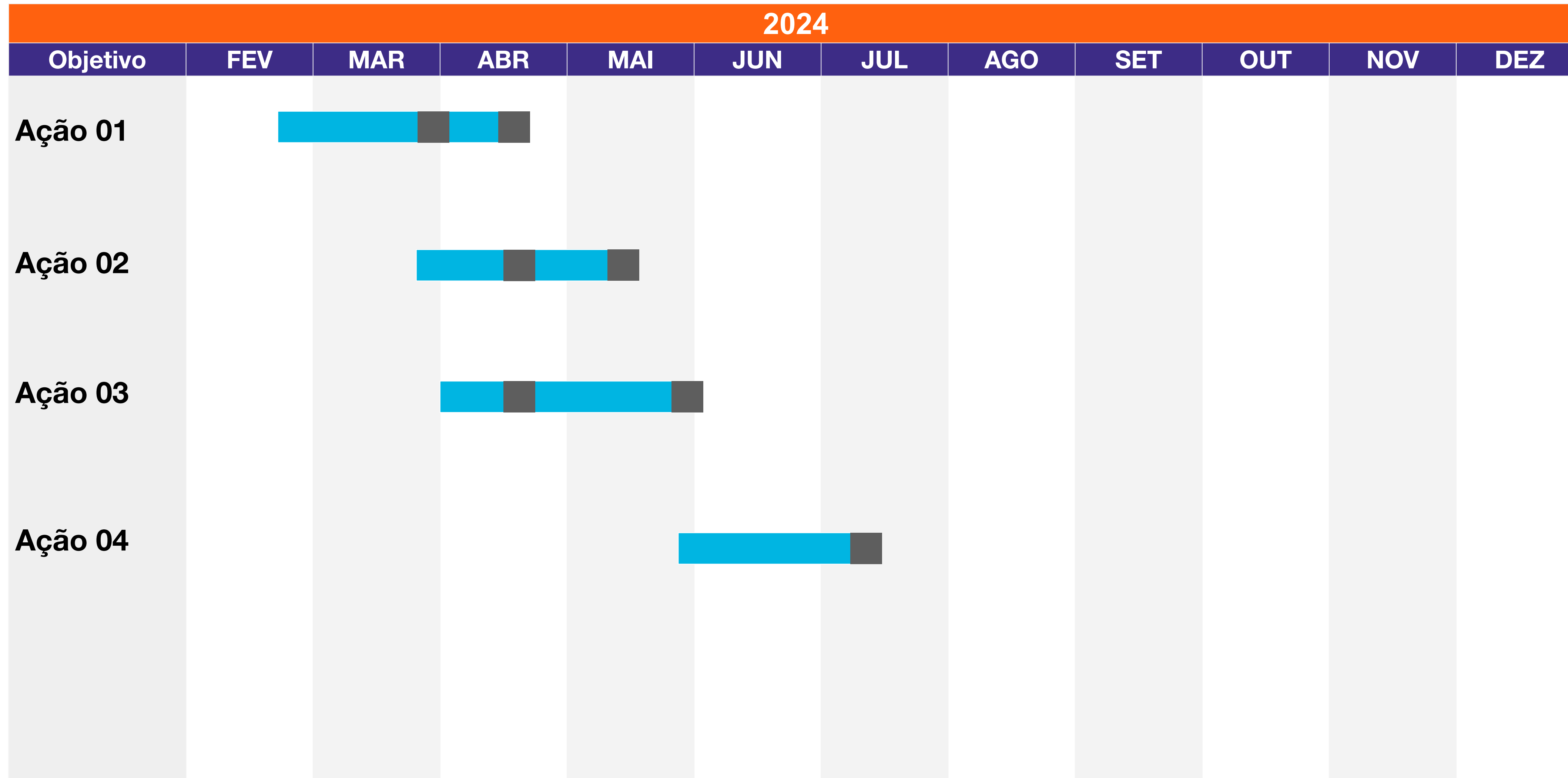

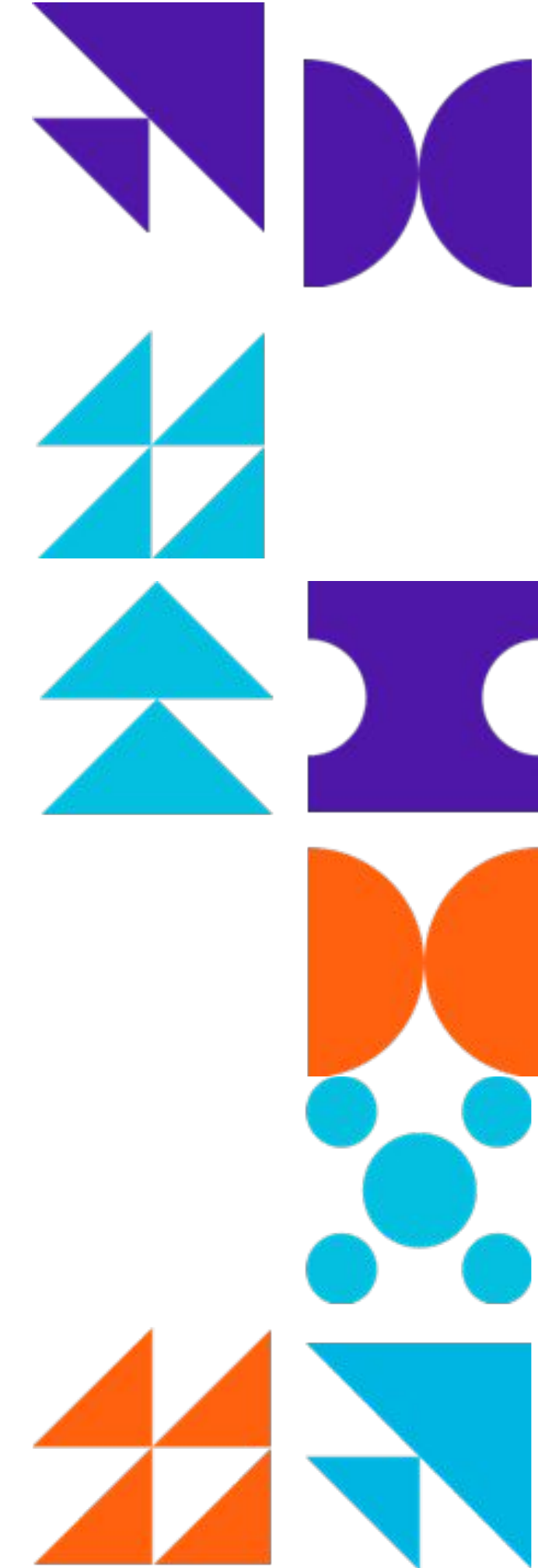





[pmice.org.br](http://pmice.org.br)





[pmice.org.br](http://pmice.org.br)





[pmice.org.br](http://pmice.org.br)







**“Coisas boas acontecem  
quando você se envolve  
com o PMI”**